

Allianz
Diabetic
Essential

A MEDICAL PLAN DESIGNED FOR DIABETICS

PELAN PERUBATAN DIREKA KHAS UNTUK PESAKIT DIABETES

一个专为糖尿病患者而设的医疗计划



GIVING YOU THE COVERAGE WHEN YOU NEED IT MOST

Being diagnosed with diabetes changes your life forever. Diabetes (Type 2) is a chronic condition where your body does not respond to insulin properly. Initially, when your body is resistant to insulin, your pancreas makes extra insulin to make up for it. However, eventually your pancreas is unable to make sufficient insulin to keep your blood glucose at normal levels.

Type 2 diabetes may remain undetected for many years until a person suffers a health complication or performs a blood or urine glucose test.

CONSEQUENCES

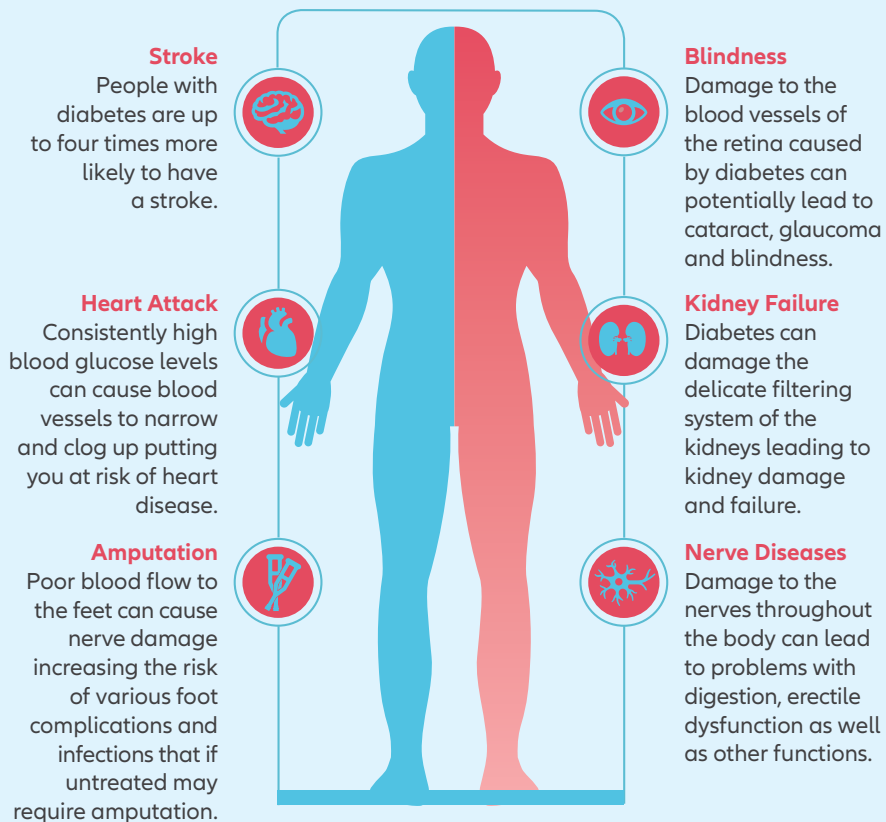

Sources: Diabetes Malaysia (diabetes.org.my), Mayo Clinic (mayoclinic.org), Diabetes Australia (diabetesaustralia.com.au)





PLAN AHEAD TO COVER POTENTIAL MEDICAL BILLS

With the higher risk of being diagnosed with major medical conditions, it is important to have a medical plan in place to help cover the cost of hospitalisation and surgery if you succumb to an illness as a result of diabetes. However, it may have been impossible for you as a diabetic to get medical insurance protection.

Not anymore.

With Allianz, diabetics (Type 2) now have the ability to get medical coverage because we believe you deserve protection and a chance to make a change in your life.

FEATURES

- **Comprehensive Medical Coverage**
You have a choice of 4 medical plans that can help cover the cost of hospitalisation and surgery, Intensive Care Unit (ICU), obtaining a second medical opinion and more.
- **Out-patient Treatment Benefit**
If you need medical care beyond hospitalisation, Allianz Diabetic Essential provides access to outpatient treatment for cancer, kidney dialysis and dengue or enteric fever treatment. There is also coverage for emergency accidental out-patient treatment.
- **Health Screening Benefit**
Provides annual HbA1c blood test, kidney function test, lipid profile, medical examination and full urine examination.
- **Premium Discount***
Depending on your medical report, you may receive up to 40% off on your premium when you sign up, and continue to enjoy a yearly discount if your annual medical report shows that your health has improved. However just by submitting your medical report you will receive a 10% discount.

*The Premium Discount rates are not guaranteed.

YOUR JOURNEY WITH ALLIANZ DIABETIC ESSENTIAL

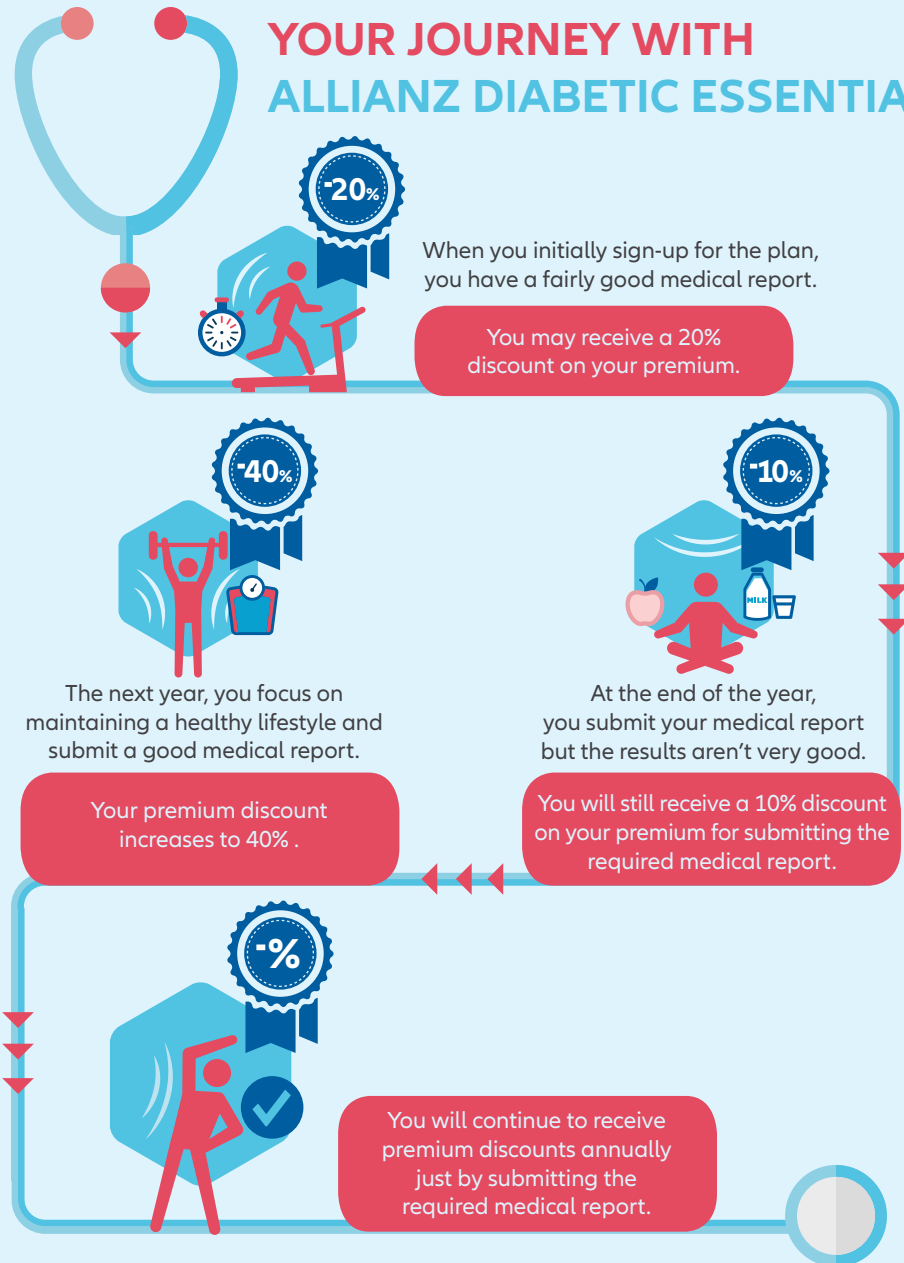

BENEFITS

Plan Type	Plan 150 (RM)	Plan 200 (RM)	Plan 300 (RM)	Plan 400 (RM)
Overall Annual Limit	500,000	1,000,000	1,200,000	1,400,000
Overall Lifetime Limit	1,500,000	3,000,000	3,600,000	4,200,000
Co-insurance	20% of Eligible Expenses up to RM10,000 per annum. (Applicable to Benefit A to C)			
A) Hospitalisation & Surgical Benefit				
Hospital Room & Board (subject to a maximum of one hundred and fifty (150) days per Any One (1) Disability)	150	200	300	400
Intensive Care Unit (subject to a maximum of one hundred and fifty (150) days per confinement)	As charged. Subject to Reasonable and Customary Charges*			
Hospital Supplies and Services				
Surgical Fees				
Anaesthetist Fees				
Operating Theatre Fees				
In-Hospital Physician Visit (subject to a maximum of two (2) visits per day)				
Pre-Hospitalisation Diagnostic Tests (within ninety (90) days prior to Hospitalisation)				

Allianz Diabetic Essential

Plan Type	Plan 150 (RM)	Plan 200 (RM)	Plan 300 (RM)	Plan 400 (RM)
Pre-Hospitalisation Consultation (within ninety (90) days prior to Hospitalisation – maximum of two (2) General Practitioner and one (1) Specialist consultations)	As charged. Subject to Reasonable and Customary Charges*			
Post Hospitalisation Treatment (within ninety (90) days following discharge from Hospital)				
Home Nursing Care (subject to a maximum of one hundred and eighty (180) days per lifetime)				
Ambulance Fees				
Day-Care Surgery				
Medical Report Fees Reimbursement	As charged. Up to a maximum of RM150 per admission for In-Patient treatment or per Disability for Out-Patient treatment.			
B) Out-Patient Treatment Benefits				
Emergency Accidental Out-Patient Treatment & thirty (30) days follow up treatment (Annual Limit)	Up to 1,000	Up to 2,000	Up to 3,000	Up to 4,000
Out-Patient Cancer Treatment (includes consultation, examination tests and prescribed take-home drugs)	As charged. Subject to Reasonable and Customary Charges*			

Allianz Diabetic Essential

Plan Type	Plan 150 (RM)	Plan 200 (RM)	Plan 300 (RM)	Plan 400 (RM)
Out-Patient Kidney Dialysis Treatment (includes consultation, examination tests and prescribed take-home drugs)	As charged. Subject to Reasonable and Customary Charges*			
Out-Patient Dengue or Enteric Fever Treatment (includes consultation, examination tests and prescribed take-home drugs)				
C) Special Benefits				
Second Medical Opinion	Reimbursement of the claimable cost, subject to Reasonable and Customary Charges* (up to a maximum of RM2,000 per annum)			
Reimbursement for Alternative Treatment fees (post Hospitalisation Out-Patient benefit, within thirty (30) days following discharge from Hospital)	As charged, subject to Reasonable and Customary Charges* (limited to one (1) visit per day)			
	Limit per Visit			
	100	200	300	400
	Maximum per annum			
	1000	2000	3000	4000
D) Diabetes Management Benefits (Not Subject to Co-insurance / Annual / Lifetime Limit)				
Health Screening Benefit <ul style="list-style-type: none"> Medical Examination by a Doctor Glycated Haemoglobin (HbA1c) Urine FEME Renal Function Test Lipid Profile 	Limited to one (1) time per annum, up to RM250			
Premium Discount	May be applicable, subject to submission and results of the Health Screening Benefit tests			

Notes:

- *Reasonable and Customary Charges based on Private HealthCare Facilities and Services (Private Hospitals and Other Private HealthCare Facilities) Regulation 2006 in Malaysia including any subsequent amendment(s) or enactment of it.

PREMIUM TABLE FOR ALLIANZ DIABETIC ESSENTIAL

Annual Premium								
Age Band	Male				Female			
	Plan 150 (RM)	Plan 200 (RM)	Plan 300 (RM)	Plan 400 (RM)	Plan 150 (RM)	Plan 200 (RM)	Plan 300 (RM)	Plan 400 (RM)
30 - 35	4,305.00	4,490.00	5,250.00	6,183.00	4,088.00	4,262.00	5,043.00	5,976.00
36 - 40	4,940.00	5,157.00	5,895.00	6,936.00	4,740.00	4,948.00	5,671.00	6,724.00
41 - 45	5,895.00	6,160.00	7,062.00	8,340.00	5,690.00	5,945.00	6,836.00	8,138.00
46 - 50	7,067.00	7,390.00	8,490.00	10,060.00	6,902.00	7,219.00	8,338.00	9,960.00
51 - 55	8,645.00	9,048.00	10,424.00	12,390.00	8,224.00	8,605.00	9,950.00	11,917.00
56 - 60	10,431.00	10,924.00	12,605.00	15,010.00	9,693.00	10,148.00	11,762.00	14,100.00
61 - 65	12,600.00	13,200.00	15,460.00	18,445.00	11,386.00	11,926.00	14,088.00	16,914.00
66 - 70	15,350.00	16,088.00	19,143.00	22,876.00	13,605.00	14,257.00	17,195.00	20,667.00

- The rates for age group 66 – 70 years old are for renewal only. The plan expires when the life assured attains 71 years old.
- The premium rates are applicable to Occupational Class I and II. Occupational Class III and IV will be charged at twelve point five percent (12.50%) and twenty five percent (25.00%) higher than the Occupational Class I and II rates, respectively.
- The premium rates shown in the above Annual Premium Table are not inclusive of any premium discount, loading premium and Hospital Assistance Fee.
- The charge for Hospital Assistance Fee is at RM23.00 per annum. We reserve the right to revise the fee at our absolute discretion by giving You at least three (3) months prior written notice and any changes will take effect on the next policy anniversary.

EXCLUSIONS

Allianz shall not pay any benefit arising from or accelerated directly or indirectly, wholly or partly, for the following:

1. Pre-existing Conditions, except for any condition or illness, complication or ailment arising or connected to the condition of Type 2 Diabetes Mellitus or Impaired Fasting Glucose (IFG) or Impaired Glucose Tolerance (IGT) or Hypertension, if declared. Otherwise, they will be treated as Pre-existing Conditions or non-disclosure.
2. Specified Illnesses* occurring during the first one hundred and twenty (120) days of continuous cover, whether or not caused by Accident.
3. Any medical or physical conditions arising during the Waiting Period* except for Accidental Injuries.
4. Surgery and/ or treatment related to plastic/ cosmetic purposes, circumcision, eye examination, glasses and refraction or surgical correction of nearsightedness (Radial Keratotomy or Lasik) and the use or acquisition of external prosthetic, external appliances or corrective devices such as artificial limbs, hearing aids, pacemakers and prescriptions thereof.
5. Dental conditions including dental treatment or oral surgery except as necessitated by Accidental Injuries to sound natural teeth occurring wholly during the period of cover.
6. Private nursing, rest cures or sanatoria care, illegal drugs, intoxication, sterilisation, venereal disease and its sequelae, AIDS (Acquired Immune Deficiency Syndrome) or ARC (AIDS Related Complex) and HIV related diseases, and any communicable diseases requiring quarantine by law.
7. Any treatment or surgical operation for Congenital Conditions or deformities including hereditary conditions.
8. Pregnancy, child birth (including surgical delivery), miscarriage, abortion and prenatal or postnatal care and surgical, mechanical or chemical contraceptive methods of birth control or treatment pertaining to infertility. Erectile dysfunction and tests or treatment related to impotence or sterilisation.
9. Hospitalisation primarily for investigatory purposes, diagnosis, X-ray examination, general physical or medical examinations, not incidental to treatment or diagnosis of a covered Disability or any treatment which is not Medically Necessary and any preventive treatments, preventive medicines or examinations carried out by a Physician, and treatments specifically for weight reduction or gain.
10. Suicide, attempted suicide or intentionally self-inflicted injury while sane or insane.
11. War or any act of war, declared or undeclared, criminal or terrorist activities, active

* Please refer to the product disclosure sheet (PDS) for full list and definition.

EXCLUSIONS

duty in any armed forces, direct participation in strikes, riots and civil commotion or insurrection.

12. Ionising radiation or contamination by radioactivity from any nuclear fuel or nuclear waste from process of nuclear fission or from any nuclear weapons material.
13. Expenses incurred for donation of any body organ by the Life Assured and costs of acquisition of the organ including all costs incurred by the donor during organ transplant and its complications.
14. Investigation and treatment of sleep and snoring disorders, hormone replacement therapy and alternative therapy (other than the Alternative Treatment specified in Reimbursement For Alternative Treatment Fees provisions) such as treatment, medical service or supplies, including but not limited to acupuncture, reflexology, bone setting, herbalist treatment, massage or aroma therapy or other alternative treatment.
15. Care or treatment for which payment is not required or to the extent which is payable by any other insurance or indemnity covering the Life Assured and Disabilities arising out of duties of employment or profession that is covered under a Workman's Compensation Insurance Contract.
16. Psychotic, psychiatric, mental or nervous disorders, (including any neuroses and their physiological or psychosomatic manifestations).
17. Costs/expenses of services of a non-medical nature, such as television, telephones, telex services, radios or similar facilities, admission kit/pack and other ineligible non-medical items.
18. Sickness or Injury arising from racing of any kind (except foot racing), hazardous sports such as but not limited to skydiving, water skiing, underwater activities requiring breathing apparatus, winter sports, professional sports and illegal activities.
19. Private flying other than in any commercial scheduled airlines licensed to carry passengers over established routes.
20. Expenses incurred for sex changes.

No benefits whatsoever shall be payable for any medical treatment received by the Life Assured outside Malaysia apart from Singapore and Brunei, if the Life Assured resides or travels outside Malaysia, Singapore and Brunei for more than ninety (90) consecutive days from the day the Life Assured leaves Malaysia.

The exclusions highlighted here are not exhaustive. Full details of exclusions are available in the policy document.

IMPORTANT NOTICE

1. This brochure is for illustration purposes only and the information included is neither comprehensive nor exhaustive. You need to refer to the Product Disclosure Sheet (PDS) for further details. The PDS can be obtained from your servicing agent.
2. This is a guaranteed yearly renewable plan.
3. Premium rates are not guaranteed. We have the right to revise the rates, terms and conditions. You will be informed in writing of the revision at least three (3) months before renewal.
4. Premium discount is not guaranteed. We have the right to revise the discount rates.
5. You will have to pay a co-insurance of twenty percent (20%) of Eligible Expenses, up to RM10,000 per annum. This shall exclude benefits payable under Diabetes Management Benefits.
6. It may not be advantageous to replace an existing life insurance policy with a new one. If you intended to do so, we recommend that you consult your present insurer before making a final decision.
7. You should satisfy yourself that this plan will best serve your needs and that the premium payable under this policy is affordable.
8. You may cancel this policy by giving us a written request and returning this policy to us within fifteen (15) days or such longer period as may be specified by Bank Negara Malaysia from the date of receipt of this policy by you. The premiums that you have paid less any expenses incurred for medical examination will be refunded to you.
9. This plan may qualify for tax relief subject to Inland Revenue Board's approval.
10. Service Tax (if applicable) will be charged at the rate of 6% on the applicable portion of your premium/fee/charges for the period of insurance coverage.

MEMBERIKAN PERLINDUNGAN KETIKA ANDA MEMERLUKANNYA

Apabila didiagnosis dengan diabetes, ia mengubah hidup anda selama-lamanya. Diabetes (Jenis 2) adalah keadaan kronik di mana badan anda tidak bertindak balas terhadap insulin dengan baik. Pada mulanya, apabila tubuh anda menolak insulin, pankreas anda bertindak menghasilkan lebih banyak insulin sebagai ganti. Akhirnya pankreas anda tidak mampu untuk menghasilkan insulin yang mencukupi untuk mengekalkan tahap glukosa darah anda pada tahap yang normal.

Diabetes jenis 2 mungkin tidak dapat dikesan selama bertahun-tahun lamanya, sehinggalah seseorang itu mengalami komplikasi kesihatan atau melakukan ujian glukosa darah atau ujian air kencing.

AKIBATNYA

Strok

Pesakit yang menghidap diabetes menghadapi risiko sehingga empat kali lebih tinggi untuk diserang strok.

Serangan Jantung

Tahap glukosa darah yang sentiasa tinggi boleh menyebabkan saluran darah menyempit dan tersumbat sehingga mengakibatkan risiko diserang penyakit jantung.

Amputasi

Aliran darah yang lemah ke bahagian kaki boleh menyebabkan kerosakan saraf yang meningkatkan risiko pelbagai komplikasi kaki dan jangkitan, yang jika tidak dirawat, mungkin memerlukan amputasi.

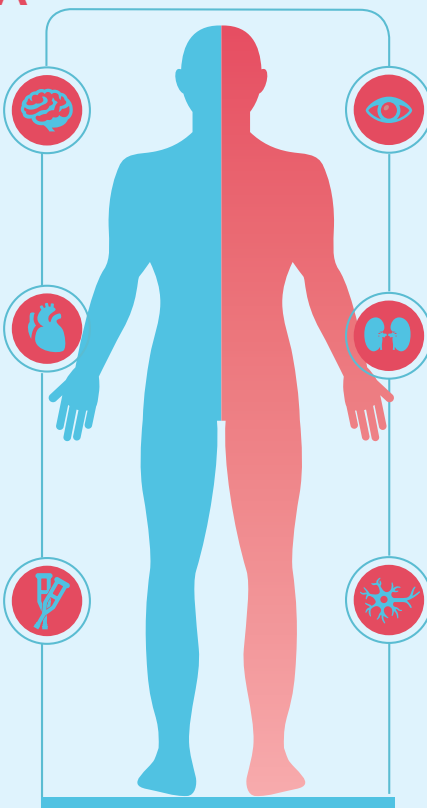

Kehilangan Deria Penglihatan

Kerosakan pada saluran darah retina yang disebabkan oleh diabetes boleh mengakibatkan katarak, glaukoma dan buta.

Kegagalan Buah Pinggang

Diabetes boleh merosakkan sistem penapisan buah pinggang yang sensitif dan menyebabkan kerosakan dan kegagalan buah pinggang.

Penyakit Saraf

Kerosakan kepada saraf di seluruh badan boleh menyebabkan masalah pencernaan, disfungsi erektil serta menjejaskan fungsi-fungsi lain.

Sources: Diabetes Malaysia (diabetes.org.my), Mayo Clinic (mayoclinic.org), Diabetes Australia (diabetesaustralia.com.au)

RANCANG PEMBIAYAAN BIL PERUBATAN ANDA

Dengan risiko yang lebih tinggi diagnosis penyakit yang serius, anda haruslah merancang untuk pembiayaan bil perubatan pada masa hadapan. Ini termasuklah kos kemasukan ke hospital dan pembedahan jika anda mengalami masalah kesihatan yang lain lanjutan daripada penyakit diabetes yang anda hidapi sekarang. Sebagai seorang pesakit diabetes, anda mungkin sukar mendapatkan insurans perlindungan kesihatan.

Kini tidak lagi.

Dengan Allianz, pesakit diabetes (Jenis 2) boleh mendapatkan perlindungan perubatan kerana kami percaya anda layak mendapat perlindungan dan peluang untuk membuat perubahan dalam hidup anda.

CIRI-CIRI



Perlindungan Perubatan Komprehensif

Anda mempunyai 4 pilihan plan perubatan yang boleh membantu untuk menampung kos kemasukan ke hospital dan pembedahan, Unit Rawatan Rapi (ICU), mendapatkan pendapat perubatan kedua dan banyak lagi.



Manfaat Rawatan Pesakit Luar

Jika anda memerlukan rawatan setelah pulang dari Hospital, Allianz Diabetic Essential menyediakan akses kepada rawatan pesakit luar untuk kanser, dialisis buah pinggang dan demam denggi atau rawatan demam enterik. Ia juga menawarkan perlindungan untuk rawatan kecemasan pesakit luar akibat kemalangan.



Manfaat Pemeriksaan Kesihatan

Menampung kos ujian darah HbA1c tahunan, ujian fungsi buah pinggang, profil lipid, pemeriksaan perubatan dan pemeriksaan air kencing yang lengkap.



Diskaun Premium*

Bergantung pada laporan perubatan anda, anda mungkin menerima diskaun sehingga 40% daripada premium anda apabila anda mendaftar, dan terus menikmati diskaun tahunan jika laporan perubatan tahunan anda menunjukkan bahawa kesihatan anda bertambah baik. Walau bagaimanapun, dengan mengemukakan laporan perubatan anda, anda akan menerima diskaun sebanyak 10%.

*Kadar Diskaun Premium adalah tidak dijamin.

PERJALANAN ANDA DENGAN ALLIANZ DIABETIC ESSENTIAL

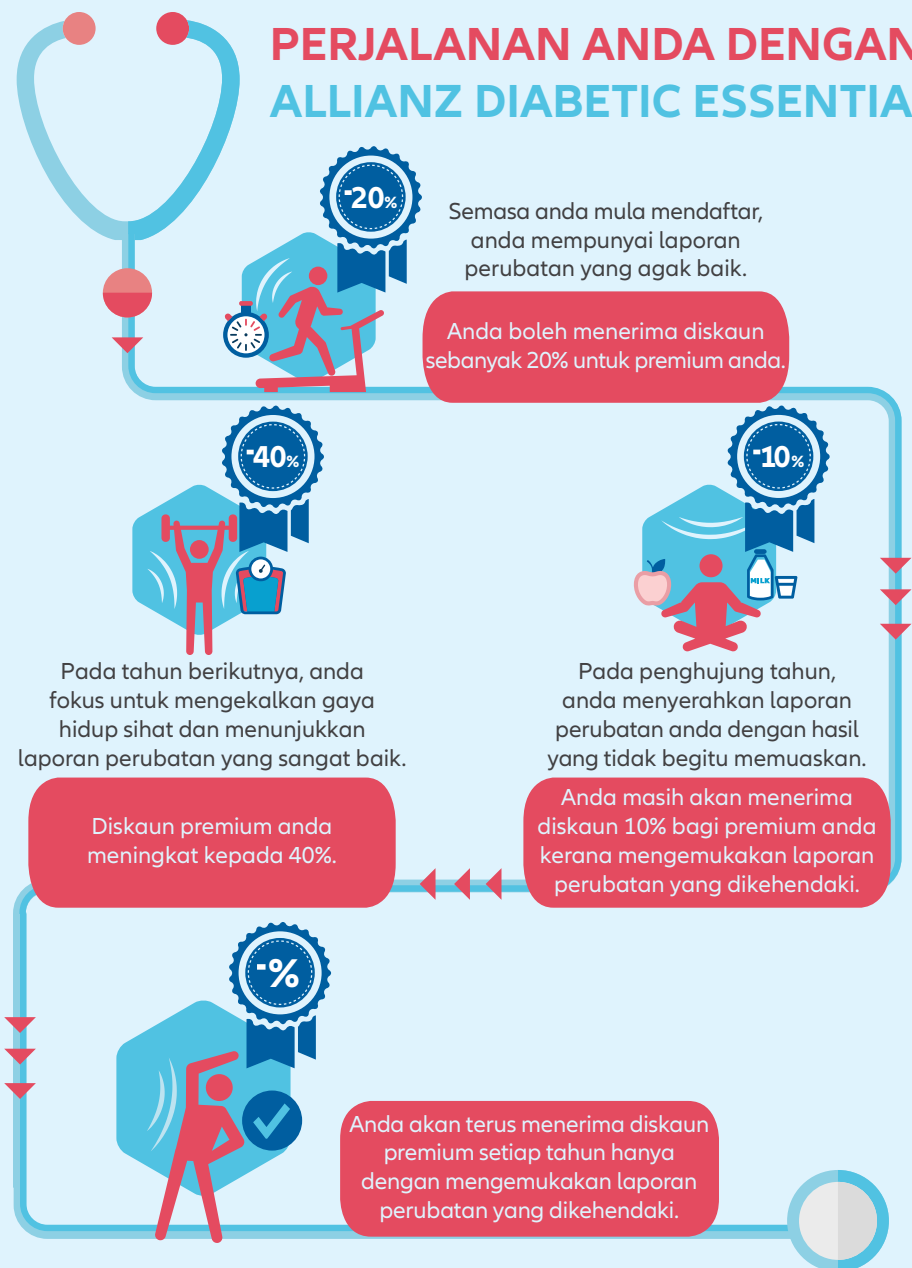

MANFAAT-MANFAAT

Jenis Pelan	Pelan 150 (RM)	Pelan 200 (RM)	Pelan 300 (RM)	Pelan 400 (RM)
Had Tahunan Keseluruhan	500,000	1,000,000	1,200,000	1,400,000
Had Hayat Keseluruhan	1,500,000	3,000,000	3,600,000	4,200,000
Insurans Bersama	20% Perbelanjaan yang Layak sehingga RM10,000 setahun. (Sah untuk Manfaat A hingga C)			

A) Manfaat Kemasukan ke Hospital & Pembedahan

Bilik Wad di Hospital (tertakluk pada maksimum seratus lima puluh (150) hari setiap Mana-mana Satu (1) Kehilangan Upaya)	150	200	300	400
Unit Rawatan Rapi (tertakluk pada maksimum seratus lima puluh (150) hari setiap kemasukan)	Sepertimana yang dicaj. Tertakluk pada Caj-caj Munasabah dan Lazim*			
Bekalan dan Perkhidmatan Hospital				
Yuran Pembedahan				
Yuran Pakar Bius				
Yuran Dewan Pembedahan				
Lawatan Doktor di Hospital (tertakluk pada maksimum dua (2) lawatan sehari)				
Ujian Diagnostik Sebelum Kemasukan ke Hospital (dalam masa sembilan puluh (90) hari sebelum kemasukan ke Hospital)				

Allianz Diabetic Essential

Jenis Pelan	Pelan 150 (RM)	Pelan 200 (RM)	Pelan 300 (RM)	Pelan 400 (RM)
Rundingan Sebelum Kemasukan ke Hospital (dalam masa sembilan puluh (90) hari sebelum kemasukan ke Hospital –rundingan maksimum dua (2) Doktor dan satu (1) Doktor Pakar)	Sepertimana yang dicaj. Tertakluk pada Caj-caj Munasabah dan Lazim*			
Rawatan Selepas Kemasukan ke Hospital (dalam masa sembilan puluh (90) hari setelah pulang dari Hospital)				
Penjagaan Kejururawatan di Rumah (tertakluk pada maksimum seratus lapan puluh (180) hari setiap jangka hayat)				
Yuran Ambulans				
Pembedahan Jagaan Harian				
Pembayaran Balik Yuran Laporan Perubatan	Sepertimana yang dicaj. Maksimum sehingga RM150 setiap kemasukan untuk rawatan Pesakit Dalam atau setiap Kehilangan Upaya untuk rawatan Pesakit Luar.			
B) Manfaat Rawatan Pesakit Luar				
Kecemasan Akibat Kemalangan Rawatan Pesakit Luar & tiga puluh (30) hari rawatan susulan (Had Tahunan)	Sehingga 1,000	Sehingga 2,000	Sehingga 3,000	Sehingga 4,000
Rawatan Kanser Pesakit Luar (termasuk rundingan, ujian pemeriksaan dan ubat-ubatan dipreskripsi yang dibawa pulang)	Sepertimana yang dicaj. Tertakluk pada Caj Munasabah dan Lazim*			

Allianz Diabetic Essential

Jenis Pelan	Pelan 150 (RM)	Pelan 200 (RM)	Pelan 300 (RM)	Pelan 400 (RM)
Rawatan Dialisis Buah Pinggang Pesakit Luar (termasuk rundingan, ujian pemeriksaan dan ubat-ubatan dipreskripsi yang dibawa pulang)	Sepertimana yang dicaj. Tertakluk pada Caj Munasabah dan Lazim*			
Rawatan Demam Denggi atau Demam Enterik Pesakit Luar (termasuk rundingan, ujian pemeriksaan dan ubat-ubatan dipreskripsi yang dibawa pulang)				
C) Manfaat Khas				
Pendapat Perubatan Kedua	Pembayaran balik kos yang boleh dituntut, tertakluk pada Caj Munasabah dan Lazim* Caj* (maksimum sehingga RM2,000 setahun)			
Pembayaran balik yuran Rawatan Alternatif (manfaat Pesakit Luar setelah rawatan di Hospital, dalam masa tiga puluh (30) hari setelah pulang dari Hospital)	Sepertimana yang dicaj, tertakluk pada Caj Munasabah dan Lazim* (Terhad pada satu (1) lawatan sehari)			
	Had setiap lawatan			
	100	200	300	400
	Maksimum setahun			
	1000	2000	3000	4000
D) Manfaat Pengurusan Diabetes (Tidak Tertakluk pada Had Insurans Bersama / Tahunan / Hayat)				
Manfaat Pemeriksaan Kesihatan <ul style="list-style-type: none"> Pemeriksaan Kesihatan oleh Doktor Ujian Glycated Haemoglobin (HbA1c) Ujian Urine FEME Ujian Fungsi Buah Pinggang Profil Lipid 	Terhad pada satu (1) kali setahun, sehingga RM250			
Diskaun Premium	Mungkin diberikan, tertakluk pada penyerahan dan keputusan ujian Manfaat Pemeriksaan Kesihatan			

Nota:

- * Caj Munasabah dan Lazim adalah berdasarkan pada Akta Kemudahan dan Perkhidmatan Jagaan Kesihatan Swasta 2006 di Malaysia termasuk mana-mana pindaan atau enakmen selepasnya.

JADUAL PREMIUM UNTUK ALLIANZ DIABETIC ESSENTIAL

Premium Tahunan								
Kumpulan Umur	Lelaki				Wanita			
	Pelan 150 (RM)	Pelan 200 (RM)	Pelan 300 (RM)	Pelan 400 (RM)	Pelan 150 (RM)	Pelan 200 (RM)	Pelan 300 (RM)	Pelan 400 (RM)
30 - 35	4,305.00	4,490.00	5,250.00	6,183.00	4,088.00	4,262.00	5,043.00	5,976.00
36 - 40	4,940.00	5,157.00	5,895.00	6,936.00	4,740.00	4,948.00	5,671.00	6,724.00
41 - 45	5,895.00	6,160.00	7,062.00	8,340.00	5,690.00	5,945.00	6,836.00	8,138.00
46 - 50	7,067.00	7,390.00	8,490.00	10,060.00	6,902.00	7,219.00	8,338.00	9,960.00
51 - 55	8,645.00	9,048.00	10,424.00	12,390.00	8,224.00	8,605.00	9,950.00	11,917.00
56 - 60	10,431.00	10,924.00	12,605.00	15,010.00	9,693.00	10,148.00	11,762.00	14,100.00
61 - 65	12,600.00	13,200.00	15,460.00	18,445.00	11,386.00	11,926.00	14,088.00	16,914.00
66 - 70	15,350.00	16,088.00	19,143.00	22,876.00	13,605.00	14,257.00	17,195.00	20,667.00

- Kadar untuk kumpulan umur 66 - 70 tahun adalah untuk pembaharuan sahaja. Pelan tamat tempoh apabila Hayat yang Diinsuranskan mencapai usia 71 tahun.
- Kadar premium adalah sah untuk Kelas Pekerjaan I dan II. Kelas Pekerjaan III dan IV akan dikenakan caj sebanyak dua belas perpuuluh lima peratus (12.50%) dan dua puluh lima peratus (25.00%) lebih tinggi daripada kadar Kelas Pekerjaan I dan II.
- Kadar premium yang ditunjukkan dalam Jadual Premium Tahunan di atas tidak termasuk sebarang diskaun premium, premium lebihan dan Hospital Assistance Fee.
- Caj untuk Hospital Assistance Fee ialah RM23.00 setahun. Kami berhak untuk menyemak semula yuran mengikut budi bicara mutlak kami dengan memberikan notis bertulis kepada Anda sekurang-kurangnya tiga (3) bulan terlebih dahulu dan sebarang perubahan akan berkuatkuasa pada ulang tahun polisi yang seterusnya.

PENGECUALIAN

Allianz tidak akan membayar apa-apa manfaat pada perkara yang timbul atau dipercepatkan secara langsung atau tidak langsung, secara keseluruhan atau sebahagian, seperti yang berikut:

1. Syarat-syarat sedia ada, kecuali apa-apa syarat atau penyakit, komplikasi atau penyakit yang timbul atau berkaitan dengan keadaan Diabetes Mellitus Jenis 2 atau terjejas Glukosa Puasa Terganggu (IFG) atau Tolerans Glukosa Terganggu (IGT) atau Hipertensi, jika dilaporkan. Sebaliknya, ia dianggap sebagai Keadaan Sedia Ada atau tidak didedahkan.
2. Penyakit Tertentu* yang berlaku dalam masa seratus dua puluh (120) hari pertama perlindungan yang berterusan, sama ada disebabkan oleh Kemalangan atau tidak.
3. Mana-mana keadaan perubatan atau fizikal yang timbul semasa Tempoh Menunggu* kecuali Kecelakaan Akibat Kemalangan.
4. Pembedahan dan/atau rawatan yang berkaitan dengan tujuan plastik/kosmetik, khatan, pemeriksaan mata, cermin mata dan pembiasan atau pembedahan pembedahan rabun jauh melalui (Keratotomi Radial atau Lasik) dan penggunaan atau pemerolehan prostetik, peralatan luaran atau peranti pembedahan seperti anggota badan palsu, alat bantuan pendengaran, alat pacu jantung dan preskripsinya.
5. Keadaan pergigian termasuk rawatan pergigian atau pembedahan mulut kecuali seperti yang diperlukan oleh Kecelakaan Akibat Kemalangan untuk gigi semula jadi yang berlaku sepenuhnya sepanjang tempoh perlindungan.
6. Jagaan kejururawatan, penjagaan rehat pulih atau rawatan sanitaria, dadah yang tidak dibenarkan, intoksikasi, pensterilan, penyakit kelamin dan lanjutannya, AIDS (Sindrom Kurang Daya Tahan Penyakit) atau ARC (Kompleks Berkaitan AIDS) dan penyakit berkaitan HIV, dan apa-apa penyakit berjangkit yang perlu dikuarantin mengikut undang-undang.
7. Mana-mana rawatan atau pembedahan untuk Keadaan Kongenital atau kecacatan termasuk keadaan keturunan.
8. Kehamilan, melahirkan anak (termasuk kelahiran secara pembedahan), keguguran, menggugurkan kandungan dan jagaan pranatal atau selepas bersalin dan kaedah kontraseptif kawalan kelahiran melalui pembedahan, mekanikal atau bahan kimia atau rawatan berkaitan ketidaksuburan. Disfungsi erektil dan ujian atau rawatan yang berkaitan dengan mati pucuk atau pensterilan.
9. Penghospitalan terutamanya untuk tujuan penyiasatan, diagnosis, pemeriksaan X-ray, pemeriksaan fizikal atau perubatan am, tidak berkaitan dengan rawatan atau diagnosis Kehilangan Upaya yang dilindungi atau sebarang rawatan yang Tidak Perlu dari segi Perubatan dan apa-apa rawatan pencegahan, ubat pencegahan atau pemeriksaan pencegahan yang dilakukan oleh Pakar Perubatan, dan rawatan khusus untuk pengurangan atau kenaikan berat badan.
10. Bunuh diri, cubaan bunuh diri atau kecederaan diri sendiri yang disengajakan semasa siuman atau tidak siuman.

* Sila rujuk lembaran pendedahan produk (PDS) untuk senarai dan definisi penuh.

PENGECUALIAN

11. Peperangan atau sebarang tindakan peperangan, atau aktiviti jenayah atau pegganas yang diisytiharkan atau tidak diisytiharkan, memikul tugas dalam mana-mana angkatan bersenjata, penyertaan secara langsung dalam mogok, rusuhan dan kekecohan awam atau pemberontakan.
12. Radiasi pengionan atau pencemaran oleh radioaktiviti daripada mana-mana bahan api nuklear atau sisa nuklear daripada proses pembelahan nuklear atau daripada mana-mana bahan senjata nuklear.
13. Perbelanjaan yang ditanggung untuk menderma mana-mana organ tubuh oleh Hayat yang Diinsuranskan dan kos pemerolehan organ termasuk semua kos yang ditanggung oleh penderma semasa pemindahan organ dan komplikasinya.
14. Penyiasatan dan rawatan gangguan tidur dan dengkur, terapi penggantian hormon dan terapi alternatif (selain daripada Rawatan Alternatif yang dinyatakan dalam peruntukan Pembayaran Balik Yuran Rawatan Alternatif) seperti rawatan, perkhidmatan atau bekalan perubatan, termasuk tetapi tidak terhad kepada akutekanan, refleksologi, tetapan tulang, rawatan herba, urutan atau terapi aroma atau rawatan alternatif lain.
15. Penjagaan atau rawatan yang mana pembayaran tidak diperlukan atau setakat yang perlu dibayar oleh mana-mana syarikat insurans atau tanggung rugi yang melindungi Hayat yang Diinsuranskan dan Kehilangan Upaya yang timbul daripada tugas dalam pekerjaan atau kerjaya yang dilindungi di bawah Kontrak Insurans Pampasan Pekerja.
16. Gangguan psikotik, psikiatri, mental atau saraf, (termasuk sebarang urat saraf dan manifestasi fisiologi atau psikosomatik).
17. Kos/perbelanjaan bagi perkhidmatan yang bersifat bukan perubatan, seperti televisyen, telefon, perkhidmatan teleks, radio atau kemudahan yang serupa, kit/pek kemasukan dan barang bukan perubatan lain yang tidak layak.
18. Sakit atau Kecederaan yang timbul daripada sebarang jenis perlumbaan (kecuali perlumbaan jalan kaki), sukan berbahaya seperti tetapi tidak terhad kepada penerjunan udara, luncur air, aktiviti dalam air yang memerlukan alat pernafasan, sukan musim sejuk, sukan profesional dan aktiviti yang menyalahi undang-undang.
19. Penerbangan peribadi selain daripada mana-mana syarikat penerbangan komersial berjadual yang mempunyai lesen untuk membawa penumpang di laluan yang ditetapkan.
20. Perbelanjaan yang ditanggung untuk pertukaran jantina.

Tiada manfaat apa jua sekalipun akan dibayar untuk apa-apa rawatan perubatan yang diterima oleh Hayat yang Diinsuranskan di luar negara Malaysia selain daripada Singapura dan Brunei, jika Hayat yang Diinsuranskan tinggal atau mengunjungi negara lain di luar Malaysia, Singapura dan Brunei selama lebih dari sembilan puluh (90) hari berturut-turut dari tarikh Hayat yang Diinsuranskan meninggalkan Malaysia.

Pengecualian yang dinyatakan di sini adalah tidak lengkap. Butiran lengkap mengenai pengecualian boleh didapati dalam dokumen polisi.

NOTIS PENTING

1. Risalah ini adalah untuk tujuan ilustrasi sahaja dan maklumat yang dinyatakan adalah tidak komprehensif atau lengkap. Anda perlu merujuk Lembaran Pendedahan Produk (PDS) untuk maklumat lanjut. PDS boleh diperolehi daripada ejen perkhidmatan anda.
2. Ini adalah pelan yang dijamin boleh diperbaharui setiap tahun.
3. Kadar premium adalah tidak dijamin. Kami berhak mengkaji semula kadar, terma dan syarat. Anda akan dimaklumkan secara bertulis mengenai semakan sekurang-kurangnya tiga (3) bulan sebelum pembaharuan.
4. Diskaun premium adalah tidak dijamin. Kami berhak mengkaji semula kadar diskaun.
5. Anda akan perlu membayar insurans bersama sebanyak dua puluh peratus (20%) daripada Perbelanjaan yang Layak, sehingga RM10,000 setahun. Ini tidak termasuk manfaat yang perlu dibayar di bawah Manfaat Pengurusan Diabetes.
6. Anda mungkin tidak perlu menggantikan polisi insurans hayat sedia ada dengan polisi yang baharu. Jika anda ingin berbuat demikian sedemikian, kami mencadangkan anda merujuk syarikat insurans semasa anda sebelum membuat keputusan muktamad.
7. Anda hendaklah berpuas hati bahawa pelan ini adalah yang terbaik untuk anda dan memenuhi keperluan anda serta premium yang perlu dibayar di bawah polisi ini adalah berpatutan.
8. Anda boleh membatalkan polisi ini dengan menghantar permintaan secara bertulis dan memulangkan polisi kepada kami dalam masa lima belas (15) hari atau tempoh yang lebih lama sebagaimana yang ditetapkan oleh Bank Negara Malaysia dari tarikh anda menerima polisi ini. Premium yang anda telah bayar ditolak apa-apa perbelanjaan yang ditanggung untuk pemeriksaan perubatan akan dibayar balik kepada anda.
9. Pelan ini layak untuk pelepasan cukai tertakluk pada kelulusan Lembaga Hasil Dalam Negeri.
10. Cukai Perkhidmatan (jika berkenaan) akan dikenakan pada kadar 6% ke atas bahagian premium/yuran/caj anda yang berkenaan untuk tempoh perlindungan insurans.

在您最需要的时候 给予您保障

当被诊断患上糖尿病时，正是梦魇占据您的开始。乙型糖尿病是一种身体无法对胰岛素产生适当反应的慢性疾病。最初，当您身体对胰岛素有抗性时，您的胰腺会增加额外胰岛素来加以填补。然而，您的胰腺最终还是无法产生足够的胰岛素来保持正常的血糖水平。

乙型糖尿病可能会潜伏许多年，直到患者有健康并发症或进行血液或尿液葡萄糖测试。

后果

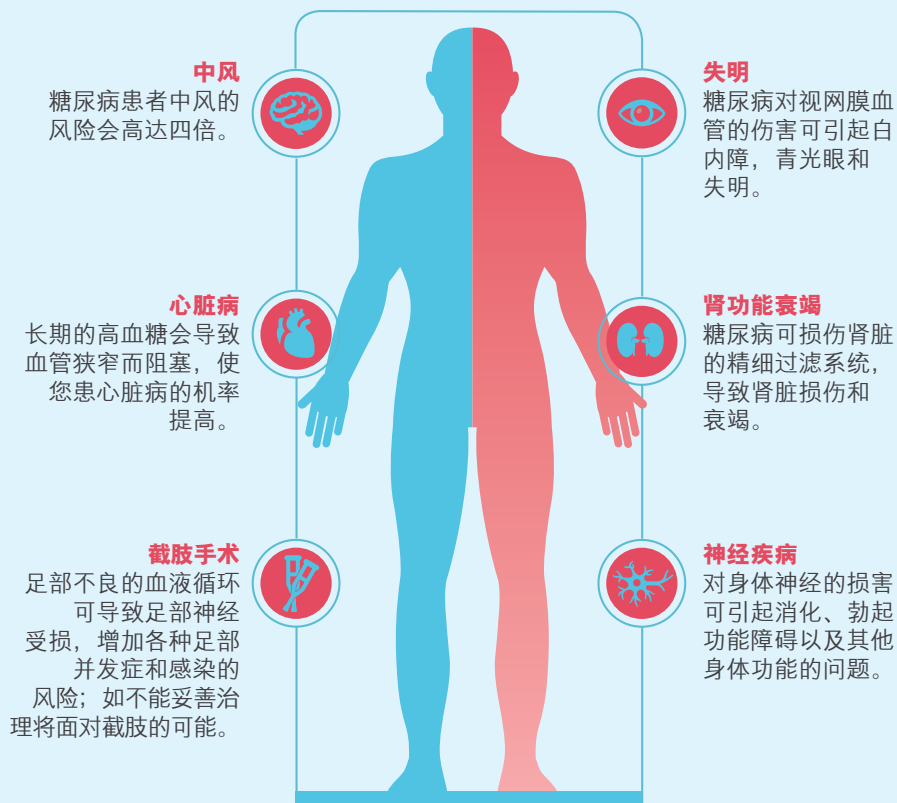

来源: Diabetes Malaysia (diabetes.org.my),
Mayo Clinic (mayoclinic.org), Diabetes Australia (diabetesaustralia.com.au)

潜在医疗费用的 应对策划

糖尿病导致严重疾病的风险颇高，所以预先策划一项医疗保障以应对住院和手术经费是刻不容缓。然而，糖尿病患者获得医疗保险保障的可能性不高。

现在情况不一样了。

如今通过Allianz，乙型糖尿病患者能获得医疗保障，因为我们相信您应该获得全面保护和—个改变您生活的机会。

特色



综合医疗保险

您可选择4种医疗计划，以助支付住院和手术，加护病房 (ICU) 和获得第二医疗意见，等等的经费。



门诊治疗保障

如果您需要住院治疗以外的护理，Allianz Diabetic Essential 可给您提供癌症，洗肾和骨痛热症或肠热治疗的门诊服务保障。此外，还有紧急意外门诊治疗。



健康检查利益

提供年度HbA1c血液检查，肾功能检查，脂质分析，体格检查和全面尿检。



保费折扣*

根据您的医疗报告，当您签购时，您会获得高达40%折扣；如果您的医疗报告显示的健康状况有所改善，您将继续获享年度折扣。然而只要您呈上医疗报告，您将会获得10%折扣。

*保费折扣率不受保证。

您与ALLIANZ DIABETIC ESSENTIAL的息息相关旅程

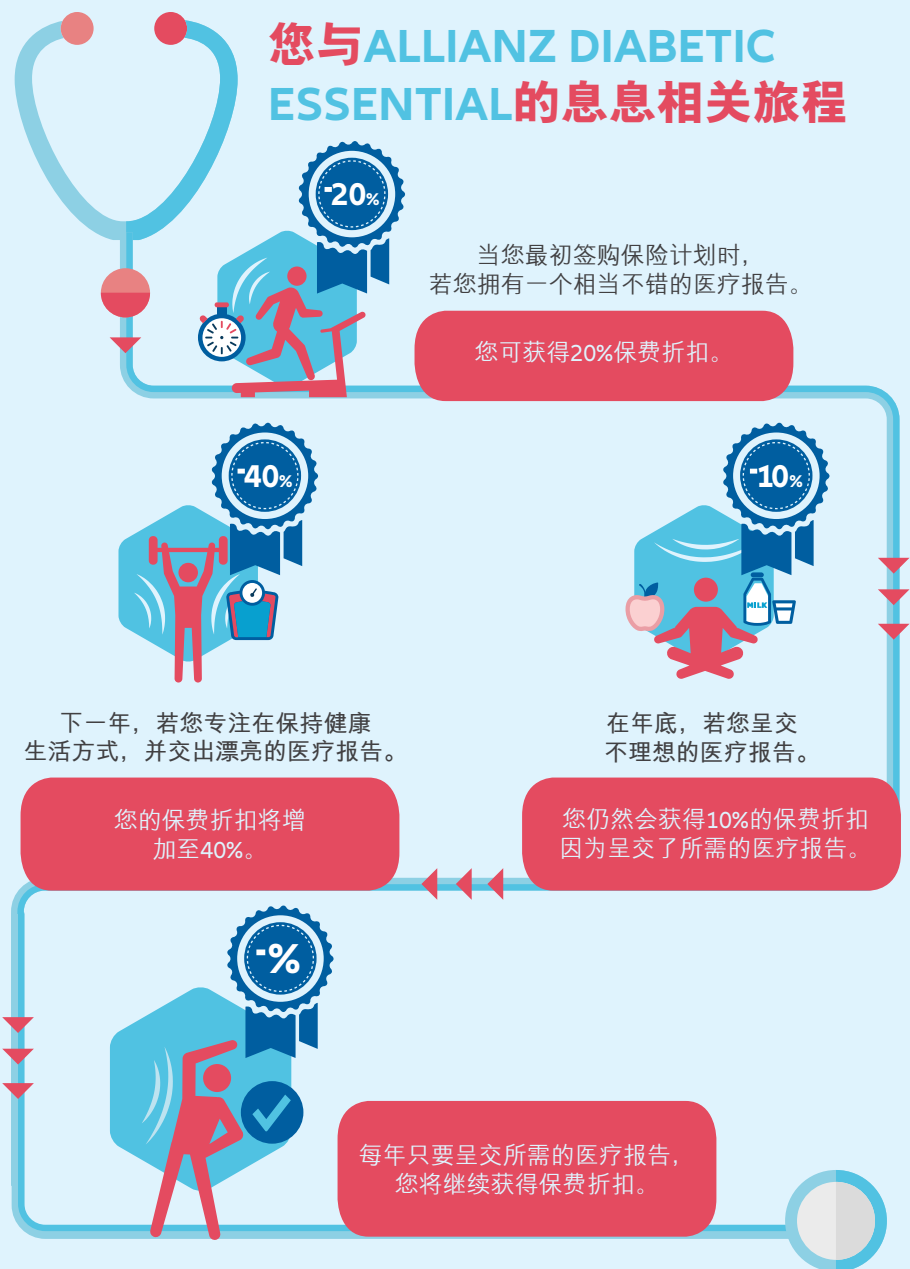

利益

计划类型	计划150 (RM)	计划200 (RM)	计划300 (RM)	计划400 (RM)
年度总限额	500,000	1,000,000	1,200,000	1,400,000
终身总限额	1,500,000	3,000,000	3,600,000	4,200,000
共保	20%的合格费用，每年上限为RM10,000。 (适用于A至C)			
A) 住院和外科手术利益				
住院及膳宿 每项伤残最高期限为 一百五十(150)天	150	200	300	400
加护病房费用 每次加护病房住宿最高期限为 一百五十(150)天	所需支付的费用。 只限于合理及惯例的开支*			
医院用品和服务				
手术费				
麻醉师费				
手术室费用				
每日住院医生巡房费用 (受限於1天两次探访)				
住院前检查诊断 (入院前的九十(90)天内)				

Allianz Diabetic Essential

计划类型	计划150 (RM)	计划200 (RM)	计划300 (RM)	计划400 (RM)
住院前咨询 (住院前九十(90)天内 - 最多限制两名 (2名) 全科医生和一名专科医生咨询)	所需支付的费用。 只限于合理及惯例的开支*			
出院后治疗 (出院后九十(90)天内)				
家庭护理 (终生最多不超过一百八十 (180)天)				
救护车费用				
日间护理手术				
偿付医疗报告费用	所需支付的费用。 高达RM150 每次住院治疗或每项伤残的门诊治疗。			
B) 门诊治疗利益				
紧急意外门诊治疗和三十 (30)天后继续治疗 (年限)	高达1,000	高达2,000	高达 3,000	高达 4,000
癌症门诊治疗 (包括咨询, 检查测试和带回家的处方药物)	所需支付的费用。 只限于合理及惯例的开支*			

Allianz Diabetic Essential

计划类型	计划150 (RM)	计划200 (RM)	计划300 (RM)	计划400 (RM)
洗肾门诊治疗 (包括咨询, 检查测试和带回家的处方药物)	所需支付的费用。 只限于合理及惯例的开支*			
骨痛热症或肠发热门诊治疗 (包括咨询, 检查测试和带回家的处方药物)				
C) 特别利益				
第二医疗意见	偿付合理和惯例的可索赔费用* (每年高达RM2,000)			
替代治疗费用偿付 (出院后三十 (30) 天内)	所需支付的费用,只限于合理及惯例的开支* (每天限1次会诊)			
	限制每次会诊			
	100	200	300	400
	年度限额			
	1000	2000	3000	4000
D) 糖尿病管理利益 (不受制于共保/年度/终身限额)				
健康检查利益 • 医生检查 • 糖化血红蛋白 (HbA1c) • 尿液化验 • 肾功能测试 • 脂质概况	每年限制一(1)次, 高达RM250			
保费折扣	可适用,取决于健康检查测试的呈交和结果			

备注:

1. *根据2006年在马来西亚的私人医疗保健设施和服务 (私人医院和其他私人医疗保健设施) 条例的合理和惯例收费, 包括随后的任何修订或颁布。

ALLIANZ DIABETIC ESSENTIAL

保费表

年度保费								
年龄组别	男				女			
	计划150 (RM)	计划200 (RM)	计划300 (RM)	计划400 (RM)	计划150 (RM)	计划200 (RM)	计划300 (RM)	计划400 (RM)
30 - 35	4,305.00	4,490.00	5,250.00	6,183.00	4,088.00	4,262.00	5,043.00	5,976.00
36 - 40	4,940.00	5,157.00	5,895.00	6,936.00	4,740.00	4,948.00	5,671.00	6,724.00
41 - 45	5,895.00	6,160.00	7,062.00	8,340.00	5,690.00	5,945.00	6,836.00	8,138.00
46 - 50	7,067.00	7,390.00	8,490.00	10,060.00	6,902.00	7,219.00	8,338.00	9,960.00
51 - 55	8,645.00	9,048.00	10,424.00	12,390.00	8,224.00	8,605.00	9,950.00	11,917.00
56 - 60	10,431.00	10,924.00	12,605.00	15,010.00	9,693.00	10,148.00	11,762.00	14,100.00
61 - 65	12,600.00	13,200.00	15,460.00	18,445.00	11,386.00	11,926.00	14,088.00	16,914.00
66 - 70	15,350.00	16,088.00	19,143.00	22,876.00	13,605.00	14,257.00	17,195.00	20,667.00

- 年龄66—70岁只限更新保单。当投保人达到七十一岁时，该计划自动届满。
- 保费率适用于职业级别I和II。职业级别III和IV将分别比职业级别I和II高出十二点五巴仙 (12.50%) 和二十五巴仙 (25.00%)。
- 上述年度保费表中列出的保费率不包括任何保费折扣，附加费和Hospital Assistance Fee。
- Hospital Assistance Fee为每年RM23.00。我们保留通过给予您至少三 (3) 个月的书面的通知，更改此费用的绝对酌情权，任何更改将在下一个保单周年生效。

不受保条例

Allianz将不承保任何直接或间接，全部或部分由以下事项导致的利益：

1. 投保前已存在的疾病，除了与乙型糖尿病或空腹葡萄糖 (IFG) 或葡萄糖耐量 (IGT) 或高血压有关的任何疾病，并发症或疾病引起的并发症或疾病，前提是已申报。否则，将被视为投保前已存在的疾病或隐瞒资料。
2. 在保障期的首一百二十(120)天内所出现的特定病症*，不管是否由意外造成。
3. 在等待期间产生的任何医疗或身体状况*，唯意外致伤除外。
4. 有关整形/美容的手术及/或治疗、割包皮、眼睛检查、眼镜验光及屈光检查或矫正近视之手术(放射状角膜切开术) 以及使用或购买体外义肢、体外装置或矫正设备，如：义肢、助听器、节律器及相关医药产品。
5. 牙科情况包括牙科治疗或口腔手术，唯在保障期限内因意外而致伤健康完好的牙齿的情况除外。
6. 私人护理、静养或疗养护理、违禁药品、中毒、绝育、性病及其后遗症、爱滋病(后天性免疫不全症候群)或ARC(爱滋病相关综合症) 和HIV(人类免疫缺陷病毒) 相关疾病，以及任何须依法隔离的传染病。
7. 先天性疾病或畸形，包括遗传性疾病的任何治疗或手术。
8. 怀孕，分娩(包括外科手术)，流产，堕胎和产前护理以及手术，机械或化学避孕方法的生育控制或不育症的治疗。勃起功能障碍与或绝育有关的试验或治疗。
9. 有关住院主要是为了检查目的，诊断，X光检查，一般身体或健康检查，非受保残障项目的附带性治疗或诊断，或非医疗需要的任何治疗、以及由执业医生进行的任何预防性治疗、预防性药物或检查，以及专为减轻或增加体重而进行的治疗。
10. 在清醒或精神错乱情况下，自杀，企图自杀或故意造成自身伤害。
11. 战争或任何战争行为，无论战争被宣布与否，直接参与刑事或恐怖份子活动，罢工，暴乱和民间骚动或叛乱。
12. 任何核子分裂过程或从核能材料所产生的核子燃料或核子废料，由其放射能所造成的游离辐射或污染所造成的伤害。
13. 生命受保人捐出任何身体器官时的费用，和器官购买费用包括器官移植和发生并发症时捐献者所使用的全部费用。

*请参阅产品说明书 (PDS) 以获得完整的清单和定义。

不受保条例

14. 失眠和打鼾失调的检查与治疗, 荷尔蒙转换疗法和其它选择性疗法(除了替代治疗所阐明的疗法) 如治疗, 医药服务或供应品, 包括但不限于指压按摩, 脚部反射疗法, 接骨术, 草本治疗, 按摩或香精疗法或其它选择性疗法。
15. 无需付款的护理或治疗, 或任何其它保险公司支付的赔偿或付款, 以作为雇员补偿保险契约下对生命受保人, 以及在受聘期间因执行职务或公务造成的残障之赔偿。
16. 精神病, 心病, 心理或神经障碍, 包括神经症和其生理或身心失调表现。
17. 非医药性质的费用/开支, 如电视机, 电话, 电传服务, 收音机或类似设施, 入院用品和其它不受保的非医药项目。
18. 因任何类型的竞赛(竞走除外)、危险性运动, 例如但不限于高空跳伞、滑水、需使用呼吸装备的水底活动、冬季运动、专业运动及违法活动等所引起的疾病或受伤。
19. 私人飞行, 除非是乘搭由持执照航空公司根据任何商业定期航班载客的乘客。
20. 变性所需费用。

如果投保人在马来西亚、新加坡和汶莱以外的地区居留或旅游连续超过九十(90)天, (投保人从离开马来西亚、新加坡或汶莱当天算起), 在马来西亚、新加坡和汶莱以外的区接受治疗, 将不获得任何医疗支付。

此处提及的不受保条例并非详尽无遗。完整的不受保条例可在保单文件中找到。

重要声明

1. 此手册仅供说明用途, 所包含资讯并不全面及完整。欲知详情, 请参阅产品披露书(PDS)。PDS可以从您的服务代理处获得。
2. 这是一个保证年度续保计划。
3. 保费率不受保证。我们有权修改费率, 条款和条件。您将在续保至少三(3)个月前获得有关修改的书面通知。
4. 保费折扣率不受保证。我们有权修改保费折扣率。
5. 您必须支付合格费用的二十巴仙(20%)的共保金, 每年上限为RM10,000。这将排除糖尿病管理利益下应付的利益。
6. 将现有的人寿保险替换为新的保险单可能不是有利的。如果您打算这样做, 我们建议您在作出最终决定之前咨询您现在的保险公司。
7. 您应确认此计划最符合您的需求, 而且您有能力承担保费。
8. 您可以在收到本保单之日起十五(15)天内或者根据大马国家银行指定的较长期限内向我们提出书面请求并退回本保单, 以取本保单。您所付的保费扣除健康检查的费用后将退还给您。
9. 该计划可能符合税收减免, 须经税务局批准。
10. 受保期内的有关保费/费用/收费将被征收6%的服务税(若有)。

Allianz Life Insurance Malaysia Berhad (198301008983)



(Licensed under the Financial Services Act 2013 and regulated by Bank Negara Malaysia)

Allianz Customer Service Centre

Allianz Arena,
Ground Floor, Block 2A, Plaza Sentral,
Jalan Stesen Sentral 5, Kuala Lumpur Sentral,
50470 Kuala Lumpur.

Allianz Contact Centre: 1 300 22 5542

Email: customer.service@allianz.com.my

  AllianzMalaysia

  [allianz.com.my](https://www.allianz.com.my)